香港遠東儲蓄銀行
廣東銀行 德祥火水庄 廣祥火水庄 民興公司
安達銀行 明新鏡公司 金陵酒家 廣利 金山庄 南興隆 瑞祥源 義華興洋貨
臨時籌備職員 梁少侶 歐丹林 李明德 譚偉生 廖海東 梁澤森 鄭茂芝 黃灼臣 韋廟初 譚海夫 劉賀臣 趙禮孫 劉卓凡 林佐賢
籌備處設在省城長堤仁濟街口弍馬路九號孚昌圍
中華民國十式年舊歷八月初十日

奇和堂鐵精丸
專治一切男女不足之症 孕子
癸亥年八月初四日
代售處 澳門新馬路捷聲 油蔴地上海街生利源 香港樂園英

總發行
香港分售處
唐堯齡藥局

貯廠之用兼有煤碼頭做機器泊大小船甚爲利便如有合意者請到德輔道中四十三號式樓廣亨面議此佈 廣亨啓 民國十二年十月十三號

太和大藥房 上海四馬路

…樂街瑞昌西藥行

本公司資本銀一百萬圓專保往來洋商貨物 [illegible]

青州英坭有限公司
超等砵倫英坭

康年水火保險有限公司廣告
啓者本公司實備資本五拾萬元經在本港政府註冊立案專保各埠屋宇貨物往來船舶無意外界光顧請到德輔道中壹百八拾八號式樓面商可也 電話八百九拾號 正司理李星衢 副司理劉鉽雲 啓 丁叄月拾七日

徐善亭方科館內 新法鑲牙
本館開設有卅餘年 鋪在香港德忌笠街門牌拾

華字日報

印刷所在威靈頓街門牌第五號
（即由寶花街上轉右邊第弍間）
（電話總局弍弍七號）（信箱壹百號）
（新聞紙第壹萬八千八百廿弍號）

CHINESE MAIL
(WAH TSZ YAT PO)
5. WELLINGTON STREE.
HONGKONG,
CHINA.
Cable Address—WAHTSZPO
Telephone Central No. 227
P. O. Box No. 100.

No. 18822 27 OCTOBER 1923

（星房盧鼎停印）
（督印人何福昌）
（本報代理掛號處）
本港梁國英 何瑞生 油蔴地 民興社 省城 雅寄記 梁炳記 序球記 逸開社 澳門有文 華捷聲社 報藥局 陳強藥 局油頭 陳源記 派報局 西貢 陳禮 星架波 小呂宋 東合 廣同興 群鞏 信報社

本報價目
本港全年十二元 每月壹元弍毫
中國內地及英屬各地全年連郵費廿元
每月壹元七毫 其餘各國各埠全年五… 連郵費廿四元 閏月照加

荷蘭小公銀行
啓者本銀行創自壹千八百式十四年茲將本百叄月壹號開設本港銀行收足資本伸英金八年六十六萬六千六百六十六磅另盈餘積項叄百五十叄萬五千七百六十五磅英金總行在菴十達總寫字樓在八打威枝行分在南洋及英美各埠經開多年專做買賣滙兌附揭各意○茲將附銀息價列左
十式個月週息四釐算 六個月週息叄釐半算
拾個月週息叄釐算 日息週息弍釐算
貴客賜顧請移玉到本辦房面商買賣價錢交收銀両務期妥善仰祈留意是荷
壹九六年三月廿六號 司理人高路七矜啓

香港華商銀行有限公司廣告
本銀行以利便工商各界爲宗旨專營滙兌按揭貯按揭與及銀行一切業務滙駁流通收支快捷辦理通融諸君惠顧無任歡迎
總行在本港車打道屈臣氏右鄰
廣州枝行在西堤大馬路德興街口
西貢枝行在安南西貢仙翁街 上海枝行在…
寧波呂宋等處均設有代理 舊金山英…
茲將各項存欵利率列後
壹年期五厘半 六個月期四厘半
短期隨時酌議
積貯週息均計四厘
總司理李劉焯啓

東亞銀行告白
啓者本銀行法定資本壹千萬元收足資本伍百萬元專營銀行一切事業務以利便海內外工商各界爲宗旨於中外滙兌格外通融快捷茲將經有支行及分設代理各埠開列於下
西貢 東京 星架波 漢口 菲律濱 海防 倫敦 紐約 英美 舊金山
小呂宋 長崎 西南 神戶 横濱 廣州 天津 檀香山 滬
均可任便利息從優交收敏捷如蒙惠顧無任歡迎
壹年期周年 息四厘半 活期貯蓄 備有 存欵 章程
貴者請來閱酌議 短期隨時
總司理人簡東浦謹啓

香港上海滙豐銀行告白
茲將香港本行附儲息項列左
叄個月期週息弍厘半算
六個月期週息叄厘半算
十弍個月期週息四厘算
壹千九百十九年 （開）計
總司理人史的芬謹啓

正金銀行告白
敬啓者本銀行設立在日本横濱創自西歷壹千捌百壹拾年集備資本日金壹百兆元正取另仍餘積項日金五千萬元正總銀行設在横濱弁分枝各行於日本東京神戶下關大阪長崎倫敦法國里昂英國美國紐約舊金山檀香山道路普十疊滙利士那士亞厘士孟米南美州威架刺吉打中國上海北京漢口天津青島濟南牛莊開原奉天大連長春哈爾濱星架波仰光吉打盤買多年專八打威等埠鹽經開多年專買賣滙兌附揭生意支取各項定然快捷妥當公平貴客賜顧祈爲留意是荷
香港正金銀行司理人照山啓

荷國安達銀行廣告
啓者本銀行在香港政府註冊經營切業務設立本港己廿餘年資本式百兆元存積在香港…
[illegible]
特別期三個月期四厘 六個月期四厘半 十二個月期五厘
總司理曬士啓

兒安氏補肺聖藥

專治傷風咳嗽氣逆痰喘破金失音痰中帶血小人咳嗽老人咳嗽胸膜炎等症有特效

每瓶洋七角每打洋七元正

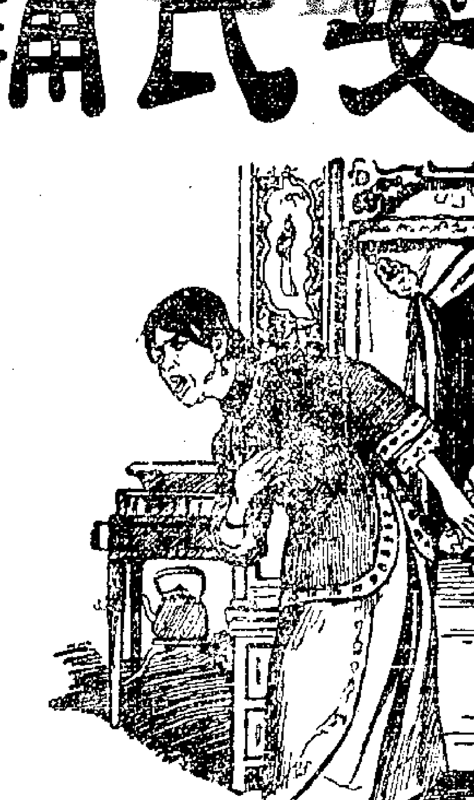

上海江西路七拾壹號兒安氏西藥公司啓

咳嗽大半由受寒冷而起亦有被染而來者經發現宜即服兒安氏補肺聖藥止咳殺菌自速愈切勿因循誤盖咳久損肺則爲病矣

泉年儲蓄銀行廣告

啓者本銀行資本式百萬元經在香港政府註冊特別注重於儲蓄存欵凡本銀行所收之欵均有存欵抵押等項作保證保儲存以期無危險按揭屋宇及貨倉按揭俱用等項必不能移作別用有價證券保存投資之需處
且本銀行代售中國保險公司人壽保險費按年由本銀行保投各保險公司每年永無保險之誤
而兼中險者可得兩種保險之利
之誤中任欵試辦一年期存欵法如蒙惠顧
定期存欵迎一支存欵辦理
無任歡迎

三個月期週息四厘
半年期週息四厘半
壹年期週息五厘
六個月期週息五厘半
特別長期存欵另議
儲蓄存欵○息四厘 隨時按日計息

董事 伍耀廷 黃衍堂 伍于游
蔡鏡泉 林護 李文 黃啓 司理 劉鍼
當年董事 伍于笛 譚煥堂 李自芸
總司理 李星衢 伍漢持
寫字樓設在香港德輔道中壹百八拾八號
有限公司
壬戌年拾式月初六日 儲蓄銀行 啓

國民商業儲蓄銀行
The National Commercial & Savings Bank Ltd.
No. 160, Des Voeux Road Central
HONGKONG.
本銀行額定資本式百萬圓專營滙兌按揭附設儲蓄與及銀行壹切業務
在港無欵中外各界流通金融如蒙惠顧無任歡迎各界
本銀行先施公司德輔道中電話三八八壹號
廣州分行在西堤式馬路壹號 電話弍百六八九
上海分行在浙江路
董事 主席 鄺明覺 馬應彪 蔡興 王國璇 黎海山
郭泉 黃在朝 湯信 馬永燦
正司理 先施公司
副司理 王國馬 歐陳鄭蔡
石璇 祖 少幹
容亮 霞生 昌

工商銀行廣告
本銀行辦理滙兌按揭既求敏捷尤樂通融故已信用昭著業務日形發達
茲將本行總行設在香港 分行於上海漢口 並在北京天津(約)設有代理
溫州 廣州 汕頭 澳門 芝加高 紐約 星架波 倫敦 等處
▲本行另設儲蓄部專接小儲欵計算每六個月利上生利有志積蓄者盍興乎來
存欵週息 特別長期另議 三個月期 四厘 九個月期五厘半

香港廣東銀行有限公司佈告
本銀行完全華人資本定港銀壹千萬元專辦銀行一切事務總行在香港德輔道中第六號自置第新建築七層樓宇須另設有各埠均有代理及支行茲將各種存欵息列左
香港廣東銀行有限公司 中華民國十一年
收足資本壹百零六萬餘元 盈餘積項三十萬元
暫在中環大道中第六號辦事
（另設儲蓄部）往來期任便 六個月期四厘 三個月期 …
來往日息 本銀行男女均可開設 計算利息每月一次
生利 民國拾式年 …

香港中國銀行廣告
本銀行額定資本六千萬元實在收足壹千九百七拾六萬零壹百元歷年盈餘公積金六百零叄萬叄千叄百四拾五元四角壹分辦理國內外滙兌（國分行壹百零九處外國各大埠均有代理店）及貼現期票代收客票抵押按欵收儲存欵等項來滙異常迅速利息格外從優如欲知詳細章程請來大道中四號本行接洽如蒙惠顧無任歡迎

香港美國運通銀行廣告
本銀行開設八十餘年總行設在紐約幷在各國通商口岸設有分行八拾餘間滙兌通靈交收敏捷諸君光顧請到大道中拾壹號與辦房談伯韶接洽無任歡迎
謹將存欵利率列後
壹個月期 叄厘
叄個月期 叄厘
任便期 半年期
壹年期 四厘 式厘
九式叄年九月壹號 司理人溫克期謹啓

萬國寶通銀行廣告
啓者本銀行實備資本及盈餘共美金壹千叄百拾萬元總行在美國紐約在美京金邊香港利安士北京上海廣州天津漢口神戶大連 … 哈爾濱 … 本銀行設有分行在上海廣州哈爾濱汕頭 … 香港廣東大道中 … 本行專辦各國滙兌及貼現銀行一切業務 … 本號林 … 總司理 … 謹啓
…
本中羅及拿 … 辦九斯哥打他威 …
（以下細字多處模糊）[illegible]

臺灣銀行告白
啓者本銀行集資本日金六千萬元 總行設在臺灣 分行設在日本 … 東京 大阪 神戶 横濱 … 上海 漢口 九江 福州 廈門 汕頭 廣東 … 香港 … 孟買 倫敦 紐約 … 各埠 … 存欵辦法 … 往來存欵 … 定期存欵 … 週息 … 特別存欵 … 香港臺灣銀行司理人近藤謹啓

秘製 墨魯窩兒
華譯鰵魚肝油精丸

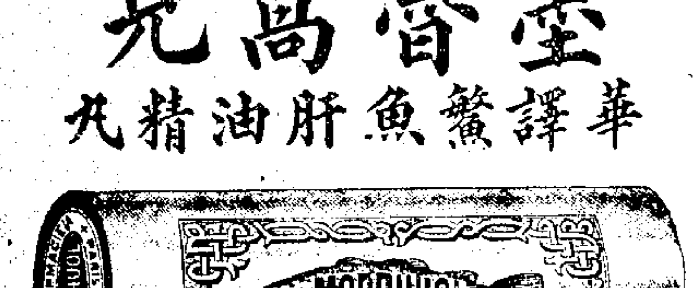

墨魯窩兒者即華言鰵魚肝油精丸也此油之功用能治內傷癆瘵吐血陰虛癆瘵肺痿咳喘肺管發炎童子身體軟弱肌肉不生等症無論老幼服之均能立著神效但其味腥厚胃弱之人或不能下咽而況詐僞日多每難辨別一但無益且有大害本藥房因詳加考究以化學提取此油之精秘製爲丸此丸之力實具二十五倍之功效凡平時服油一瓶者致服此丸不常已服二十五瓶魚肝油矣價廉功倍莫過於此而且一經製丸不論胃強胃弱之人皆可吞服以小瓶裝之隨身皆可攜帶年老者以之補血生精孕婦以之固胎滋乳小兒隨意與食尤以糖果無異易化易長疾病不生一切男婦服之開胃健脾身強力健服丸一個月能抵服油兩年之功真挽回造化培養後天之一大補劑也
服法每天服三次每次二丸
上海中西各藥房均有寄售

九龍彌敦道八十號德香風雪玉丹亞沙旬行

固本片
返老還童聖藥

請認正育亨賓

夫痿一症皆由真元不足元陽傷耗膚醫無施其術害世惧人誠非淺鮮蓋先天不足之人真元素虧兼以過勞損竭則有此疾若再失於調理甚至侵及壽限真可憐矣今德醫生泡製育亨賓固本片專治此症最爲靈驗此藥用育亨賓樹皮製煉成精合以貴重藥品而成性極和平不燥不烈連服一禮拜其元充足精神強旺返老還童操券可得真乃一寶貝衛生家須知
每日兩次每次二片飯後服之清水送下連服一禮拜定獲奇功從此根本堅固自能精神壯旺可保一生康健
每筒價壹元五角
何蔭廣製版

總發行香港永樂東街瑞昌西藥行
各埠藥房及大商店均有出售

中華大藥房 精配西醫處方藥劑 大道中八拾弍號[illegible] 電話[illegible]五九八

義生發 新到大幫毛冷 絨絨 絲冷 織針 毛毡 絲帶 大道中叁拾肆號 電話壹叁伍伍

化痰止咳丸 特效發冷丸 立愈頭痛散 心氣胃痛散 疥癩皮膚水 和平熊胆油
外洋總代理 香港德輔道 萬福盛藥行
(代售處)油蔴地上海街九拾六號牛利源 各大公司商店均有代售

箇人服用之經濟研究
麗華公司新到大幫合時新款絲髮秋織冷仁格布由九月初二日起至十月初二日止特別大減價非常相宜賜顧君子勿失良機 舖在德輔道中門[illegible] (電話)樓上三○九 樓下四四三三
香港麗華有限公司啓

告白

啓者本公司向在永樂西街壹百四十四號營業接續生意昨年歲暮經衆股東叙會壹致議決自行收盤并由各股東公舉弟等爲收盤人茲已遵照議案將本公司數目核算清楚幷所有欠人各項亦已清找壹切除前先派還各股東老本銀及首期溢利外今尚餘存欵未派爰訂於陰歷九月廿五日壹打鐘假座文咸西街門牌弍十弍號叁樓公安公司寫字樓內敬請各股東齊集議決下列各議案以便收盤人等照爲執行屆時務請依時蒞會倘有不到壹經議決作爲默認無得異言此佈 是日議案列下

壹 省覽收盤人之報告及本公司數目如以爲合即請通過作實
壹 定期將本公司實行結束清楚
壹 并將本公司所存之欵按股派清與各股東
壹 本公司歷年數部應如何存放

長安公司代理義務收盤人 李冠春 阮煥如 陳耀南 謹啓
癸亥年九月初九日

告白

敬啓者本公司股東特別叙會兩次經決實收盤並舉定余養雲先生爲收盤人所有本公司欠到各號欵項[illegible]壹切來往手續倘准於兩星期內向收盤人追收及從速理妥俾得早爲結束而清手續如逾期作爲自誤特此佈達
德輔道中弍百四拾號志成公司謹啓
西壹九弍叁年十月廿弍號

榮孫氏

興門新馬路譽聲報代售

諸君常覺得當於辦公時間有眼倦欲睡之狀乎如有此弊者請速來敝行光學專家用西法驗其目力如何當可配鏡以助其之不逮也 本行在大馬路十弍號 電話弍弍零叁

明昌眼鏡行謹識

陳旭初寫字

專寫學扁楹聯四屏條幅碑銘壽序扇面名印版等字 現寓灣仔道第叁拾九號道根學校
介紹人 鄭稚雅 潘蕙疇 潘孔言
癸亥年八月廿壹日

遷舖清盤大減價

啓者本行不日遷往隔鄰舊書信館之新樓營業茲特將所有積貨清盤大減價平沽所有華麗寶石銀器首飾時鐘等珍寶一律提出平賣減收七折五 一律減收七折五
六月十五號起以兩個月爲期 有貨皆精無物不美 諸君光顧備極歡迎
(在皇后大道中大酒店樓下) 利威行 BENNETT FRERES 謹啓
現有頂靚手鈪在內不計金手鏢可保戴五年連伸縮光石者拾弍元每個不平沽每個實銀七元由弍元五毫至五元保行耐用存貨無多 購請從速
癸亥年六月初壹日

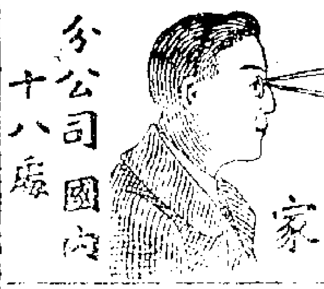
精益眼鏡公司 中國最進步之眼光專家
總公司上海 分公司國內十八處
本公司用最新式儀器[illegible]研究有素[illegible]配光不[illegible]各種科學鏡片[illegible]
大道中六十七號

國民眼鏡有限公司啓 皇后大道中八十號

各種無形上下雙光鏡片

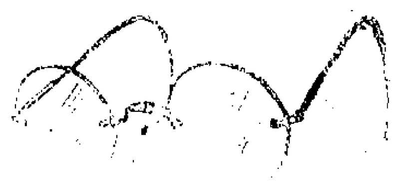
諸君欲配視遠視近兼美之眼鏡請戴最新發明之無形遠近雙光鏡片乃必令君萬分如意蓋此種鏡片乃原塊磨成較之用膠粘一小片於下之遠近鏡不啻判若霄壤也
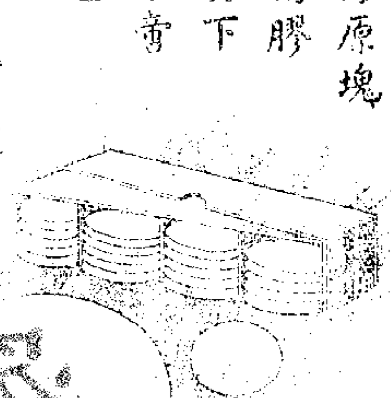
本行始創於民國元年乃華人在港經營驗眼配鏡事業之最早者直至今日仍爲本港最誠實最妥當之驗眼配鏡行 請君光顧請留意 逢禮拜日休息
德忌笠街八號 保光眼鏡行啓

自由車公司招頂告白

今有中環石塘咀尖沙咀叁處繁盛地點自由車廠招頂全盤或分項均可每月賃車生意七千餘元汽車用品及修車器具每年獲利數千元茲因各股東不暇兼顧因而招頂取價從廉欲頂者請函致華字日報面寫(車廠)弍字小號即派人接洽祈寫尊寓住址以便拜訪
民國拾弍年拾月弍拾號

家嚴棄養於本月拾弍日出殯荷蒙
鄉世戚友誼親臨執紼並承賻奠厚誼隆情歿存均感哀此鳴謝
棘人盧兆榮 兆桑 兆圍 兆熾 兆琦 稽顙
癸亥年九月拾叁日

朱樹南先生之老太太歐陽太恭人於夏歷九月初弍日亥時仙遊初四日午時含殮謹擇九月廿弍日家奠恕報不週哀此佈聞
廣州市舊寶華坊五拾四號乾元堂家人稟告
癸亥年九月初四日

均安聯保火險兼洋面燕梳有限公司轉換新股票廣告

啓者本公司新股票經已印就准由八月初十日起請携帶舊日股票息摺及弍期股銀收條到千諾道西弍十八號本公司寫字樓轉換可也此佈
均安聯保火險兼洋面燕梳有限公司謹啓
癸亥年八月初叁日

協大銀號遷舖告白

本號舊舖今因改築洋樓舖位經於是月拾五日暫行遷寓永樂東街卅號 各界光顧請按址接洽可也
癸亥年九月拾叁

新建洋樓出賣

啓者茲有新建新式五層洋樓弍間在堅道上太子台五號及七號出賣如有意者請向中環大馬路叁拾六號布文公司信箱四五九號電話弍四八號詢問可也

洋樓全間出賃

灣仔道馬玉山丁廠側便即活合捌號單邊另有地牢車房適合衛生倫合意者請問大道東四十叁號東華建造公司面議可也
壹九弍叁年十月十五號

桃李園西菜館

九月十八日全餐
壹雞忽湯 弍焗鮮魚 叁吉列豬 四燒鵪春 五架厘雞絲飯 六西多士 七架啡或茶 八合時生菓
(全餐每位[illegible])
(舖在香港中環大馬路)

香港東方商業銀行二次股東叙會廣告

股東先生鑒 公啓者本銀行定期十月廿七號卽舊曆九月十八日星期六下午壹時再開股東會臨議表決前次修改及添訂章程案屆時務懇賁臨列席爲荷
香港東方商業銀行謹啓
西曆一九二三年十月弍十二號

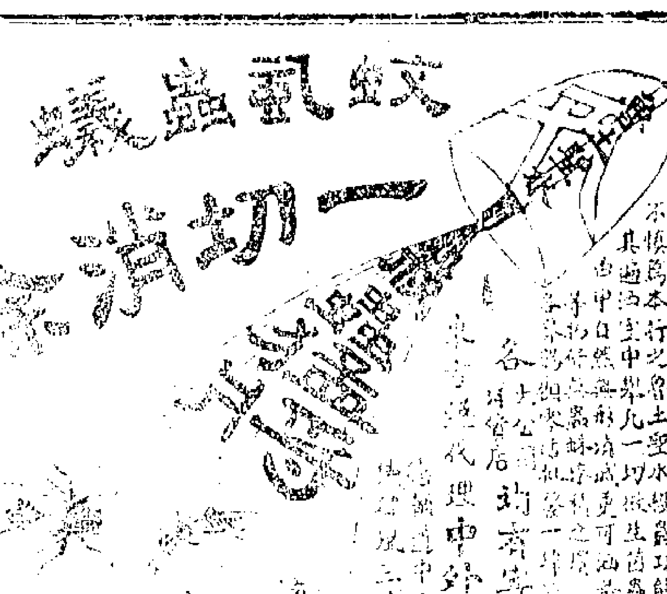

九如臘味號聲明告白

本號開設香港數十年分枝環九如棧西營盤如棧大道西九如茶樓向爲李姓個人生意近有假藉本號名義在外招搖誤會與本號有來往數目者易滋誤會爲此登報以後須有李伯衡親筆簽字蓋章乃生效力用特聲明謹告
香江九如臘味號啓
癸亥年九月十七日

買玉桂者注意

小號由安南自辦各種玉桂發行茲將各貨物分別好醜實價不弍發出各貨物壹個月內不合意者照單原貨收還以昭信實發行零沽壹律歡迎
和興西街九號弍樓 實珊成白
癸亥年九月十八日

報界停工啓事

陰歷九月十九日爲廣東光復紀念日漢文排字工社要求停工壹天慶祝翌日停派至星期弍日照常刊報此佈
中華民國拾弍年拾月廿捌日 報界公社啓

論說

粵人之覺悟若何 (靜)

當去歲滇軍桂軍東下之始。吾人已料其結果之必無幸理。故當日持論。祇從消極方面。(壹)希望戰事之能速了結。(弍)希望無論孰勝孰負。負者皆當予勝者以從容整理之機會。久則十年八年。速則五六年。庶粵局或猶有轉禍爲福的可能。此拙著俱在。猶可覆按。顧聞吾言者不悟也。壹時所謂討賊討賊之呼聲。幾於震耳欲聾。而不知地盤戰爭。飯碗爭戰。壹動即不容復靜。冤冤相報。無有已時。佛戒造因。實良有以。今吾言驗矣。經此壹度痛苦而後。吾以爲吾粵人亟當有根本之覺悟。蓋今後戰事終結。無論孰勝孰負。必趨於粵人治粵之壹途。雖拿翁復生。決不能與潮流相逆。職是之故。吾粵人既負有自組政府。自選省長之責任。(憲法雖無省長名稱然省政府領袖卽省長)誰歟是眞有組織政府之能力者。我粵人當然不可不有相當之別擇。質言之。我粵既認定某某足勝公僕之任。壹方面不可不加以嚴重之監督。壹方面尤不可不予以充量之援助。蓋自治自決。首必先有鞏固的而又確爲民意結晶的政府。前途始有希望。此其理原至易明。此壹義也。中華民國以自治省爲建築之單位。廣東爲自治省之壹。亦卽組織中華民國之壹分子。廣東而外。尚有各個分子。卽尚有各個自治省。就國言。則通力合作。就省言。則各自爲謀。就省與省之關係言。則平流共進。我欲治我之省。人亦欲治人之省。我欲我之省治。人亦欲人之省治。此卽社會學者所謂各盡所能。各取所需。特彼就人的言之。此則就省的言之耳。故今後我粵人果眞熱心國事。則當活動於中央。若在省言省。我祇當問我之省。不當問人之省。尤不當以我之省。防害衆人之國。我國民誠能共喻斯旨。則所謂叁十年革命。百年革命云云。當然可以暫告休息。此又壹義也。凡此者皆我粵人所亟當特殊注意者也。吾愛吾粵。吾尤不能無望於吾粵人。吾粵人其有覺悟乎。其無覺悟乎。斯則吾所欲壹問耳。

本報特電

廿六日上午十點四十五分鐘北京特電 (下午兩點五十分鐘到)

●岑春萱之子德廣。携乃父條陳到京。請開南北和會。高凌霨欵宴甚優。
●今日國會臨時會開會。曹錕及閣員均到致頌詞。
●京政府派唐在禮督辦鐵路警備使。曼德會辦。
●日公使廿五日遞國書。
●正式內閣屬顏惠慶。

同日上午十點十五分鐘上海特電 (下午兩點廿五分鐘到)

●譚延闓廿三日佔易家灣。進攻長沙。葉開鑫力拒。吳家鈺已抵南門。株長車已斷。傳長沙已爲譚軍佔領。趙恒惕逃往岳州。與馬濟葛應龍等圖反攻岳州。
●劉叙彝佔株州。吳佩孚令葛豪在滬賃船。以備由鄂運械至岳州。並電交通部總長吳毓麟向招商局接洽。
●賴世璜招集漳屬潰匪散兵。擴充兩旅。改稱軍長。黃大偉自圖安趙長泰。
●熊炳琦位搖動。魯議會允保留。惟以延長會期爲交換條件。
●魯軍署接探報。前烟台鎮守使朱泮藻潛往安徽。準備援助馬良。

香港九龍置業按揭有限公司告白

啓者本公司由壬戌至癸年第弍期拾四屆股息銀經已集議週息壹分算另每股派紅利銀四元定期本年七[illegible]開派[illegible]司寫字樓收取是荷專此奉佈
總司理周少岐謹啓
癸亥年中歷拾九日

癸亥
●高凌霨以國會臨時會勢難延長。若辦新選又無欵應付。
部分耳滇軍所處地位固自與許軍不同滇軍之不戰亦爲自己本身打算近日許崇智因省長目的不能達到異常憤激曾大發其怒謂既無餉又
童行經堤岸愛育東街口某酒米店門前突被警察上前將其拉充伕役該童慌乎面如土色沿途慟哭哀求釋放警察不顧強牽而去該處商店中
於今早晉省前日下午船上設備茶點邀客往遊各界人士多往參觀該輪房位寬闊佈置妥善遊客咸稱道不置[illegible]
擴張舖面新張廣告 惠顧各欵名[illegible] 奉贈茶券壹張 由九月拾七日起至九月底止此佈
▲諸君患咳嗽乎 請速購惠民氏療肺止咳[illegible]

●高凌霨以國會臨時會勢難延長。若辦新選又無欵應付。故擬以新新議員爲有效。俾可繼續開會。齊燮元韓國鈞蕭耀南亦電主張。曹錕以新新議員選舉直省未舉辦。已飭王承斌趕辦。此事若成。舊會將被迫散。

●新任瑞典公使廿六日北上履新。

●甘石橋俱樂部密議倒吳景濂。但甘石橋自身決難得議長張伯烈將坐收漁利

●閣議決唐在禮督辦鐵路警備。曼德會辦。

●實力派表示。如吳景濂組閣「吾當以待梁士詒者對待之」

●英法日三使抗議粵省以鹽餘抵借欵

●張景惠有託曹銳謀綏遠都統說。

●曹錕催王懷慶赴熱河。

●哈爾濱自治公會決明年改盧布本位用華幣。

●錦州大雪尺餘。

●蘇省長韓國鈞廿四日銷假。密保黃以霖自代。

粵省新聞

●東江戰局之近勢 （本報專訪）

最近數日廣州市內東江軍事消息之轟傳紛紛其說有謂河源壹役許部喪失槍枝在叁千桿以上者有謂粵軍開道襲攻龍門業經將城佔領者（已見粵軍報捷電另錄）有謂粵軍左翼取道鴨仔步鎮隆等處向樟木頭進逼者更有謂滇軍內部發生變化將予孫文以不利者質言之則聯軍形勢不佳孫文地位頗危而已惟向各方面刺探則事實上現尚未至如所傳者之甚河源壹路確係有退無進即大本營中人亦謂許部失槍逾千桿然迴龍埔前古竹壹帶依然爲聯軍駐守粵軍昨亦未繼續進逼據軍界消息粵軍所以遲遲不進者因尚待布置而此次粵軍作戰計劃聞不以石龍爲目標云粵軍右翼原取守勢雙方相持於平山三多祝間迄今未有若何劇戰發生想所謂將出潭木頭之說大約因昨式十壹日惠城粵軍開城向聯軍反攻聯軍猝被攻擊頗受損失畧爲退却粵軍將抵樟木頭之說或由此而來滇軍內部發生問題不爲無因此完全因許崇智之省長問題而起滇軍之反對許崇智表面上謂許氏無功其實則慮許氏之發展緣排斥客軍許因夙有此主張也故許對東江主張積極用兵而滇軍則頗趨於和平解決一途自前月平山爲聯軍奪取後滇軍已極少參與戰鬥縱使有之亦其中之小部分耳滇軍所處地位固自與許軍不同滇軍之不戰亦爲自已本身打算近日許崇智因省長目的不能達到異常憤激曾大發其怒謂既無錢又不協力進取打甚麼仗立令部隊退却表面上則謂集中兵力再定作戰計劃云云此亦河源壹路粵軍得以節節進逼之原因云而孫文之還大本營行營於虎門此亦壹因至石龍行營則已裁撤三日矣又函云粵軍佔領河源後將日前進至龍川之聯軍截斷而林虎所部連日取道梅縣赴老隆者尚絡繹不絕所有淺水船隻均被封用載兵充塞於東江上游至聯軍方面則因可靠可用之軍隊業已盡調前敵祇吳鐵城尚餘所轄警察游擊隊亦飭於日間全數開往龍門方面云又平山淡水間廣州亦盛傳聯軍業已失守（已見粵軍戰報）壹說且謂滇軍新編某部從後響應云確情容再查報

●袁帶在大欖獨立消息 （本報專訪）

傳聞袁帶近在香山小欖對海大欖壹帶招集舊部起事曾充朱卓文部下之綠林多往歸附聲勢愈大但袁軍對於商船經過並不留難故交通仍未阻塞惟聯軍兵艦均已戒嚴連日石岐小欖等渡來省凡經過周陳等部防線均須停輪細爲檢查搭客被擾實甚廿六晨據某方探出消息謂小欖亦已發生戰事云詳確情形再查續報

●高雷戰訊續報 （本報專訪）

頃接十月廿日雷州快函稱最近高州化縣水東梅菉等處經被呂春榮黃志桓鄧本殷申保藩等軍次第佔領林樹巍已他去黃明堂殘部多數投降高雷粵軍定廿式開壹軍事會議專商分兵兩陽直趨四邑及進取種種大計云詳情續陳

●軍隊藉端勒索之慣聞 （本報專訪）

石龍通訊云近日聯軍因前方戰事緊急紛紛調上石龍轉往前線石龍方面已備受軍隊之滋擾頃聞昨有許部某旅由廣州開到水南因無公衆地方駐紮遂强佔各商店民居暫駐以致該處商民紛紛逃避有某棺材店其東主亦已逃往他方僅留一妻妾看守見軍隊到駐自必不願故以婉言却拒軍隊既不之恤遂祇得任之詎本翌晨入尉該店之軍隊忽謂失去長槍叁桿勒令賠償該婦等無以應軍隊即將其綑縛解往大營留押該兩婦再三哀求謂門人既被拘押何從籌欵贖釋懇其放歸該軍乃將大婦釋出飭令籌欵三百元惟該婦雖幸獲釋然以無法籌此巨欵遂自縊而死云可謂慘矣

●借軍力強佔戲院 （本報專訪）

永漢南路南關影畫戲院前因生意冷淡經董事局議決停辦批租與人經有某商訂允合約交定承辦嗣又因有董事梁某意圖繼任該院總司理壹席極端反對且運動滇軍爲之援應屢次迫令某商退辦某商以既得該院董事會通過且立約交定堅不之允梁遂於日昨率帶楊廷培所部滇軍壹排到院將院中各伙伴概行逐出並行李亦不准攜帶該院於是爲滇軍所據損失甚大現聞擬用永發公司名義開演大戲即以西醫梁某爲總司理各股東聞之均極憤激已具呈分呈各當道請求維持矣

●連日拉伕之慘況 （本報專訪）

連日以來廣州拉伕之事仍不絕發現市民來往咸具戒心小販苦力之流寧忍餓捱飢亦多不敢出街營生而被拉者當解往軍營充伕時其壹種觳觫之狀無異囚徒之上斷頭臺聞有爹娘妻子悲啼相送尤令見者酸慘此種慘事常於馬路上見之最近則拉伕之事小童亦有波及昨式十五日午後叁時許有年約十齡身穿土布衫褲之小童行經堤岸受育東街口某酒米店門前突被警察上前將其拉充伕役該童慌乍面如土色沿途慟哭哀求釋放警察不顧强牽而去該處商店中人目睹慘象出而代爲乞免經再叁哀懇該童始獲俾免惟該童受此意外慌至膝軟難行壹步壹蹶而去又式十五日下午四時壹德路警察第六區署派出警察多名隱伏於署前壹帶馬路拉伕有壹身穿藍布衫之男子不知新爽貿然經此爲伏於騎樓底之警察督見壹聲（扭對）遂壹擁而前將男子拉獲男子知是拉伕哀求饒釋堅不肯行警察以其拒抗痛毆頓始合力推之入六區署內行人睹此慘象恐亦波及急行繞道而去又同日各警區均有拉伕之舉情形大畧相同影響所及壹般貧寒人家凡家中有童子以上之男子出外謀生者其家屬相遇第壹句說話即以出外謀生之男子已否返家爲問蓋恐中途被拉充伕也其驚慌情形於此可見壹斑又維新路大有倉街大有谷倉舊址現駐有軍隊爲數約有數十人近藉口將近開拔需伕備用拉獲男子叁十餘人因禁倉內備充伕役昨式十四號晚夜深壹時許被因各伕乘微雨之際看守畧懈相率逾垣逃遁後爲守衛發覺鳴槍追捕壹時槍聲隆隆附近居民多爲吃壹虛驚斷去逃去十餘人云又少年社訪員云自兵站總監裁撤後將總監部改爲運輸處滇軍亦設兵站部於其內刻下拉伕手續分爲兩種（壹）軍隊自行拉提若被拉去無論商人店伴均無保取之幸現惟有代僱伕役頂替之壹法此係附近軍隊出發之地點商民常受此痛苦連日東堤民興友德等號均被拉去店伴數人皆無法取保（式）警察奉命拉提昨廿五日祇在小東門壹帶又被警察拉去市民壹大帮被拉者之親屬紛紛向警區取保各人多以爲解赴廣九車站出發而切實探訪乃知不在東而西被拉者有解赴石圍塘即某軍司令部暫爲看管候令出發

香港新聞

●新寧輪劫案雜聞　新寧輪被劫詳情迭誌前報聞紹興輪船公司於星期叁日（即被劫之翌日）十式點半鐘接江門分局來電報告新寧輪尚未抵埠公司中人初以爲該輪或已擱淺立即電覆不幸電線中斷不能通電延至叁點半鐘該輪駛返港岸始知遇劫昨從國家醫院探悉船主麥奇利之鎗傷自醫生救治後漸有進步惟大副與看更印人之傷勢頗爲可慮華人船東鑒於新寧輪劫案覺現行防盜法仍不足以制勝昨日大集會議討論應採行之完善計策新寧輪繆於前晚再往江門新僱看更人壹名以補受傷印人之缺並配足鎗械子彈爲護船禦匪之用新寧輪式機師某華人被賊逼其管理機器極爲賊黨優待給以食品甚多並不搜掠其睡房瀕行時復贈以銀兩聞該輪買辦祇失去私欵數百元因其所失之數千元多是別人託帶之欵云

●廈門西訊　德臣西報載接廈門專訪函稱此間政局比前愈爲靜寂廈門島已被少數陳軍圍困勢力頗强復有大隊軍隊由福州來廈臧氏守壹隅之地兵力有限敵軍收集鴉片稅給供費以徐俟時機云

●總統輪軍械案續聞　前在麥堅尼總統輪當職兩華人被控私藏槍四十三枝彈子式千叁百四十顆一案前日下午已由戴正臬偕陪審員提訊完結首被告於控案初已認罪但其辯詞謂實未携械登岸並非違犯次被告供稱彼聽首被告吩咐拈去麻袋不知袋內有何物件各陪審員以被告等爲有罪官將判詞留候下星期一日宣佈

●龍山午宴　香港澳輪船公司龍山輪新船定

告白

敬啓者本公司股東特別叙會兩次經決實收盤並舉定余養雲先生爲收盤人所有本公司欠到各號欵項或與陽木精事宜及壹切未往手續請於兩星期內向收盤人追收及從速理妥俾得早爲結束而清手續如逾期作爲自誤特此佈達

德輔道中式百四拾號志成公司謹啓

西壹九式叁年十月廿式號

榮孫氏

興門新馬路德聲報代售

陳旭初寫字

專寫堂匾楹聯四屛條幅碑銘書扇面名印電版等字

現寓灣仔道第叁拾九號道根學校

介紹人　鄒稚雅　潘蕙疇　潘孔言

癸亥年八月廿壹日

新建洋樓出賣

啓者茲有新建新式五層洋樓式間在堅道上太子台五號及七號出賣如有意者請至中環大馬路叁拾六號布好文公司信箱四五九號電話式四六八號便知

洋樓全間出賃

灣仔道馬玉山丁廠側便即活合捌號單邊另有地牢車房適合衛生倘合意者請問大道東四十叁號東華建造公司面議可也

壹九式叁年十月十五號

桃李園西菜館

九月十八日全發

壹鷄茸湯　式焗鮮魚　叁吉列豬　四燒鴿春　五架厘鷄飯　六西多士　七架啡或茶　八合時生菓

（全餐價銀叁毫）

（舖在香港中環大馬路）

▲諸君欲止咳嗽乎請速購

惠民氏癆病止咳散

每瓶六角　此散專治咳嗽無論新久患者服兩點鐘內立見奇效有患斯症者盍壹試之

香港代理　先施公司　大新公司　梁國英　永安公司　澳門捷聲

癸亥年八月廿九日

香港九龍置業按揭有限公司告白

啓者本公司由壬戌至癸年第式拾四屆股息銀經已集議週息壹分算另每股派紅利銀四元定期本年七月三拾壹日開始派息請帶息摺到本公司寫字樓收取是荷專此奉佈

總司理周少岐謹啓

癸亥年中曆拾九日

請看新中華最有價值之特色新劇

雪野紅梅

近來大舞台中登場者爭奇競巧顧曲者憮故喜新若非有驚人之聲藝何足以動人觀聽吾粵梨園人才蔚起劇本翻新而能文武兼長配景悅目唱演均優者莫如該班之新編雪野紅梅既有畫景之陳設輝煌復有詞曲之清新美備其中悲歡離合義俠英風且又風流香艷演來節節傳神唱汁聲聲合拍誠新劇中之最爲出色者諸君當以先覩爲快茲特開演期列下

禮拜日十九日　雙星上卷

禮拜壹式十夜　雙星下卷

新編哀艷情劇　雪野紅梅

癸亥年九月十八日　高陞戲院　新中華班同啓

太平戲院演頭太平班

十八晚通宵驚寒鴈影

龐君一鳳所排演之驚寒鴈影壹劇其詞曲之優美巧妙關心思洵稱劇界泰斗劇中則有鏡裏藏嬌所以機變化無窮之睡椅統觀全劇無處不佳人有之橋段歌曲配景服裝洵稱至善盡美小驚驚騙錫源由小生全梁香武鄭佛臣鐵牛靚廣仔靚標等始演至結局洵稱適台時宜劇本靚達

十九演認錯人日夜連下

認錯人上卷曾經寓目者無不贊聲曰可茲特日演（上卷）夜演（下卷）其下卷橋段已由大劇家文君譽可及黃君仲文編至完善確與上卷壹貫其中種種認錯湊巧令人發噱如小生全祭假妻駱錫源疑種嬌妻靚廣仔疑叔是夫小驚驚錯認檀郎鄭拂臣遊河梁香武騙術小驚大發神經以上等塲俱唱大段腔曲加以畫景新奇服裝華麗可稱完善佳劇歸君原劇歌曲送閱注意拾八十九兩晚均有

癸亥年九月十七日　太平戲院謹啓

賞格

壹千大元賞格

香港警察司胡本年拾月拾式號晚爲懸賞緝兇事照得盧君焯雲由其商店皇后大道中壹百八拾式號欲入壹小巷此乃由九如坊式通至威靈頓街突遇不相識之人連放槍向其轟擊以致受傷昇入國家醫院調治兇手逃遁如有報信能將兇手拿獲解案究辦者審訊定罪之後本司即花紅銀壹千大元此佈

大英壹九式叁年拾月拾七號

偵緝處佈告第叁拾八號

年報徵文

欲知詳細者請函索章程

香港耀華街南華體育會報務部啓

癸亥年九月拾叁日

香港興業貯蓄有限公司

（HONG KONG DEVELOPMENT BUILDING & SAVING SOCIETY, LTD）

癸亥年九月拾七日

本公司之節畧經刊登西報請看其中告白便知各欵詳細

本公司集股本銀壹千萬員分作壹百萬股每股拾員認股時每股先交銀壹元餘分期繳交每股交銀壹員每期不得少過叁個月

欲看節畧及取認股格式者請到香港上海銀行或到雪廠街第拾號本公司寫字樓便合

節畧中有說明本公司之宗旨即在本港建造屋宇及領取政府批地四拾年之利益

本公司經與政府商妥在渣甸坳之下領得高平大地壹幅可容建屋宇壹百式間之多

本公司發起人曾接到請求協助建屋函件逾式千之多

本公司發起人現再與政府協商領取別處地段

本公司併擬經管貯蓄生意

本公司首屆之董事芳名列左

鴉倫醫生（DR J C DALMAHOY ALLAN）　卑維士狀師（C E H BEAVIS）　卡禮君（H A CARTWRIGHT）　陳秀峯君　周少岐君　富依利經紀　羅旭和同紳　梁仁甫君　李榮光君　羅拔神父（THE REVEREND FATHER L ROBERT）　黃伯臣君　李右泉君

富依利君爲本公司經理董事以本公司之盈利每百五元爲酬勞費

本公司將不給佣銀或發起酬勞

起招股至壹千九百式十式年叁月拾壹日止

香港上海華僑銀行有限公司開收股銀廣告

本銀行照有限公司則例呈奉香港政府批准註册立案資本總額港銀壹百萬元分作式拾萬股每股式港圓分式次收足本年九月拾六日起至拾月拾五日止爲開收股銀日期凡已經認股諸君請速將所認之數向收股銀處交納取回收據以免延期所有認股銀處經營開幕幸勿失機會爲要此佈

代收股銀處　香港東亞銀行　上海東亞銀行

癸亥年九月初八日　香港上海華僑銀行籌辦處啓

廣東航業有限公司增招股本告白

竊維廣州乃吾粵繁庶之區香港是萬國交通之點兩地相隔而壹葦可航近來時會變遷路途梗阻旅客之往來取道日衆貨物出入附輪益多同人等爲發展利源便捷交通起見特在香港政府註册認足資本五十萬元購入堅固快捷之播寶哈德安兩輪爲常川往來省港之用業經租定碼頭泊並提將修改開行用利益同胞公每因股本額滿向隅志在增招普及公同議決除認十萬元之外再增招本十萬元共六十萬元爲式十萬股每股十大元從開招之日起行港銀紙本位交先佔認股多少律迎各界如願附股者請向本公司辦事處取閱章程可也

本公司總辦事處香港永樂西街門牌式百式十九號式樓電話總行叁五六壹號

收股銀處　香港廣東銀行　上環大道中叁百叁十四號門牌誠和堂內伍廣益金山庄

本公司總辦事處　總司理伍明暢啓

英壹九式三年十月廿式號　廣東航業有限公司

倫理佳劇

童子復仇

即日開映

前主任（人生大問題）之正角明星李察的得意作品

七大幕

以極深刻的精神描寫最感人的至情極性忠孝義烈淋漓盡致

新比照□院

（名園）（游樂場）（廣告）

秋高氣爽節近重陽滿嶺茱萸數畦黃菊正大雅當藤蹻節之風亦騷人效孟嘉串點及時行樂何分粉黛鬚眉是以敝園主人響維供賞鑒草助興坤角則選時艷麗唱助社即行雲演傳劇部再換新班名日挽世風白話劇通晚開演排出頭俱皆新串服裝華麗名角超羣配景則天然絕妙做作實世界無雙辯此先佈藉待

即演光臨　挽世風社白話劇　草場唱坤角

九月拾八晚　配景出頭　輕薄少年　全班拍演

本園自辦拾四人座位汽車每位收式毫

香港七姊妹名園永和公司謹啓

喂喂喂諸君呀

名園公衆汽車特別大減價

啓者本公司公衆汽車既蒙滿茲特不惜重資加造多架輕便快捷座位遙瞬息可到專走名園石塘咀沿海旁道均有停車地點現爲利便起見特大減價每位銀式毫以酬雅意諸君光顧無論何時何地均收手即停此佈

車地點列于左　石塘咀　名園　中環街市　書信館　三角碼頭　上環街市　銅鑼環　灣仔大佛　鹹魚欄　式號差館

癸亥年九月十七日　名園公衆汽車公司謹啓

龍山輪船由十月廿九號起來往省港替河南船暫走日船

河南輪船每日下午兩點由港往澳　上午八點由澳來港

瑞泰輪船由十月叁十號起來往香港江門

逢禮拜日禮拜式禮拜四由港下午七點開行船泊永樂碼頭　逢禮拜壹禮拜叁禮拜五由江門返港下午五點開行船泊新寧鐵路碼頭

省港澳輪船公司啓

癸亥年九月十五日

此佈

壹省覽收盤人之報告及本公司數目如以爲合

壹定期通過作實即請將本公司所存之欵按股派清與各股東并將本公司實行結束清楚

壹本公司歷年數部應如何存放

長安公司代理義務收盤人　李冠春　阮煥如　陳耀南謹啓

癸亥年九月初九日

以建也……本行在大馬路十式號　電話式式式零

明昌眼鏡行謹識

現有頂靚包金手鈪可保戴五年連伸縮手鈪在內不計本平沽每個價銀七元光石若拾式元兼有騎馬鈪錶平沽每個由式元五毫至五元保行耐用存貨無多請從速

（在皇后大道中大酒店樓下）利威行 BENNETT FRERES 謹啓

癸亥年六月初壹日

均安聯保火險兼洋面燕梳有限公司……八號本公司寫字樓轉換可也此佈

癸亥年八月初叁日

協大銀號遷鋪告白

本號舊鋪今因改築洋樓鋪位經於是月拾五日暫行遷寓永樂東街卅號各界光顧請按址移治可也

癸亥年九月拾叁

此壹度痛苦而後吾以爲吾粵人亟當有根本之覺悟蓋今後戰事終結無論孰勝孰負必趨於粵人治粵之壹途雖拿翁復生決不能與潮流相逆職是之故吾粵人既負有自組政府自選省長之責任（憲法雖無省長名稱然省政府領袖即省長）誰歟是眞有組織政府之能力者我粵人當然不可不有相當之

●熊炳琦位搖動。魯議會允保留。惟以延長會期爲交換條件

●魯軍署接探報。前烟台鎮守使朱泮藻潛往安徽。準備援助馬良。

新樓招租廣告

啟者灣仔大馬路直通海傍電車路之新樓經已告竣現下可以入伙特此通告如欲租賃者請每日由正午拾式點至下午壹點至本號面商移玉至此係上環大馬路式號禮昌隆啟

癸亥年九月拾叁日

凡士林石腦油膏

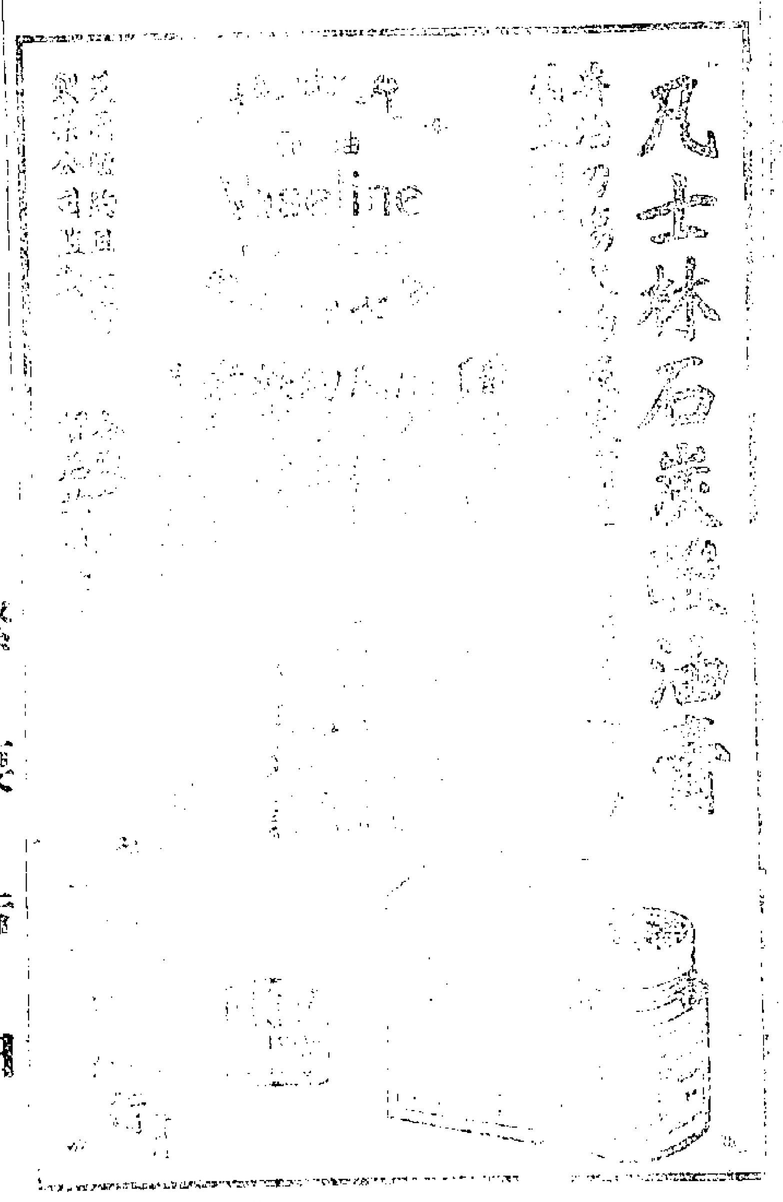

乾亨東棧生鐵廠

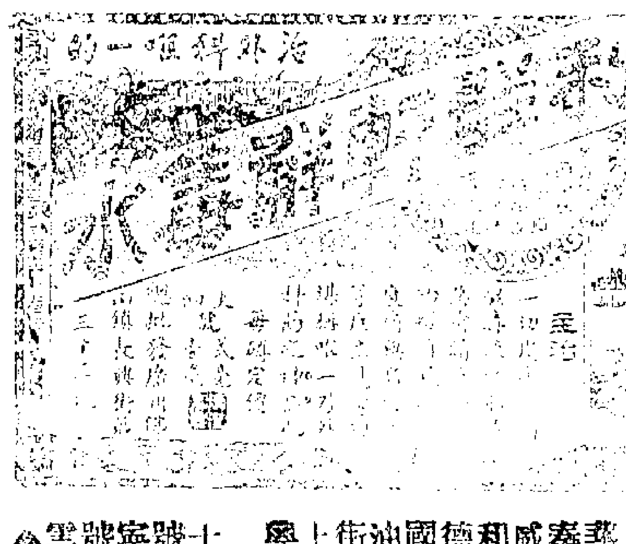

分銷處 香港華字日報館 秦和柴廠 威輔 德英 利生 和泰 國瑞 油街 上環 ... 省城 德 法 十六號 遠坊 黃沙 廣 ... 澳門 信記 ...

緊要告白

啟者香港機利文新街六號建昌原日盧明安梁恆思堂范永盛堂將蘇業成號全盤生意股份創造舖底招牌合股經營現因各堂意見不合願將股份及舖底貨物一概讓與梁恆思堂范永盛堂承受經已訂期九月十七日交易清楚自交易後所有蘇業成號生意盈虧與盧明安無涉特此佈聞

盧明安堂 梁恆思堂 范永盛堂 蘇業成堂 仝啟

癸亥年九月十七日

承頂告白

啟者香港機利文新街六號建昌原日蘇業成號東主梁恆思堂范永盛堂將蘇業成號全盤生意招牌舖底傢私貨物交易清楚各項賬目一概歸新東承理後如有舊欠各帳及與蘇業成號生意有關盈虧與梁恆思堂范永盛堂無涉特此登報聲明以免後論此佈

承頂人合成堂啟

癸亥年九月十七日

盧惠泉啟事

啟者日前建昌號司理人盧惠泉經手發出股部及揭單壹概轉手續清楚並無拖欠間或有未繳回者概作無效特此聲明以免後論此佈

盧惠泉啟

癸亥年九月十七日

遺失息摺廣告

啟者弟於日前遺失香港廣東銀行所發第六式號股份息摺乙本該股份由四九六七叁四五六八七號止計拾五份經即向該銀行報明補給副息摺據用特登報聲明如有拾得此言失之正息摺或自己尋出俱視爲故紙此佈

周成瀚謹啟

壹九式三年拾月廿五號

拿手醫痔陳彥先生

決於九月拾壹由夜輪到港以前各友曾經掛號者請即返省不能久候

癸亥年九月拾壹日

奇和堂鐵精丸

專治一切男女不育之症孕婦產後脹滿飛癮瘧擬十八甫中約發行

代售處 澳門新馬路捷聲 油麻地上海街生利源 香港藥局

癸亥年八月初四日

創辦南洋廣州市埠神農氏中西藥行股份有限公司開收股銀廣告

啟者同人等創辦神農氏中西藥行訂集資本壹百萬元每股廣東毫銀五元專爲維持中土生熟藥材改良製造膏丹丸散用中藥以西法化煉爲藥水藥精各種衞生藥物及修飾品運消中外以謀國貨振興共挽利權外溢爲宗旨現因積極進行已設肥田料製造廠在省城河南并將生熟藥各欵出品均次第推行總行建築地址在廣州市杉木欄共叁處爲營業之基礎凡附股諸君請隨時將股銀繳交來籌備處或交代收股銀處均自便

代收股銀處列左

省城 廣東銀行 遠東儲蓄銀行 萬國寶通銀行

香港 廣東銀行 德祥火水庄 廣祥火水庄 民興公司 安達銀行 明新鏡公司 南興隆 瑞祥源洋貨 義華興洋貨 金陵酒家 廣利豐金山庄

臨時籌備職員 梁少侶 歐丹林 李明德 譚偉生 廖海東 梁澤森 鄭茂芝 黃灼臣 韋勵初 譚海夫 劉寶臣 趙禮孫 劉卓凡 林佐賢

籌備處設在省城長堤仁濟街口式馬路九號

中華民國十式年舊歷八月初十日

廣州英坭有限公司 超等碎倫英坭

[illegible]

本公司資本銀一百萬 ... 專保來往洋商貨物 ... [illegible]

唐堯齡瓊肺聖藥

大樽六毫 小樽式毫

▲各埠代售處 華興報局 天津 秘魯 上海 華民報局 小呂宋 ...

▲香港分售處 ...

總發行 唐堯齡藥局

瓊漿仙泉

瓊漿仙泉 療肺聖藥 人介眉壽 永安長樂

經理 香港雪廠街九號美商同益洋行

PARIS GARTERS

用巴黎吊襪帶能令腿部有永久之舒適物美而價廉購時務請認明 巴黎吊襪帶

無金屬與肌肉相接觸

退股告白

啟者弟現因志圖別業願將利源號本街式號舊店合份舊月拾日交易清楚與林源退股後如有揭借貨項俱與林利源號承受概不干涉此佈

退股人林源謹啟

癸亥年九月拾六日

承股告白

啟者林源今因志圖別業原將利源號所占股份照原日舖底招牌貨物什物承受各項清楚自報明之後所有該號生意盈虧一概與承股人無涉

承股人合成堂謹啟

癸亥年九月十六日

新到大批頂靚獨嘜波打酒

壯身開胃物美價廉永安公司及各大公司均有代售

總發行處 嘉喬洋行啟

月期常服產後

代售處 澳門撻舉(?) 油麻地上海街九號

倉地招租

啟者茲有倉地壹段式萬方尺在大角咀海旁即天祥貨倉右鄰招租可貯木木煤做機器廠之用兼有碼頭泊大小船甚爲便利如有合意者請到德輔道中四十三號式樓廣亨面議此佈

民國十二年十月 廣亨披露

廣州市填海增築堤岸計劃（附領築堤地競投章程）

廣州市填海增築堤岸計劃經由市行政委員會第壹百拾次會議議決案在西堤線由五仙門對外海面與海珠接連長堤方形計劃段築堤濟醫院之對面地點起至法國醫院止約計填築地壹千八百四十叁萬平方尺全部地段分作時由工務局訂定底價後可得投者依時領築承投章程列左

（壹）凡領築地者限投地價最高者得并須於本章程所定時日內繳投票按銀叁千元

（式）競投地核定每井底價壹千元

（叁）價最高者得凡投得之地須繳足全部價值方得發給地照

（四）堤地由市政廳定期以投得後須依期繳足地價

（五）領築地者如因災變或故障致於塡築之期不能完竣者准由市政府測定溶竣後辦理

（六）價格領發給照由市政廳投得之堤地及將來填築之物...

（七）[illegible]

（八）[illegible]

（九）投領築堤地者所繳投票按銀及定價以時依期繳足毫銀

（拾）[illegible]

廣州市工務局啟

民國十式年十月六號

燕梳火保險有限公司特別廣告

啟者本公司實備資本五拾萬元經在本港政府註冊立案專保各埠屋宇貨物往來船隻水火保險如蒙光顧請到德輔道中壹百八拾八號式樓面議

正司理李星衢 副司理劉耀朱啟

電話八百九拾號

丁卯年叁月拾七日

荷蘭小公銀行

啟者本銀行創自壹千八百式十四年茲將本銀行資本收足伸英金六百五十六萬六千六百六十六磅另盈餘積項叁百...

香港華商銀行有限公司廣告

本銀行以利便工商各界爲宗旨專營滙兌按揭及銀行一切業務滙駁流通收支快捷理財通融諸君惠顧無任歡迎

總行在本港打道屈臣氏右鄰

保肺漿

人之喉肺... 保肺漿一藥功能止咳化痰...

每大樽一元七角五分 小樽一元

太和大藥房 上海四馬路 香港各埠藥房均有發售

總經理香港永樂街瑞昌西藥行

徐善亭外科館內

徐善亭外科館內新設在香港德忌笠街門牌拾號

本館開設有卅餘年

金鐘牌化粧品

白玫瑰 白生髮油 味香質淨 爽髮潤膚 不汚衣領

大樽五毫 小樽叁毫

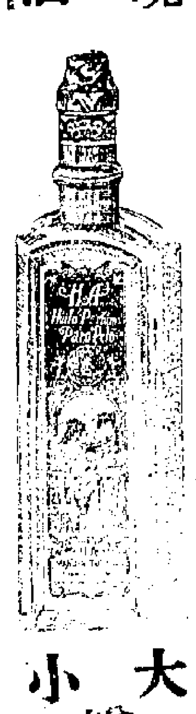

洗身粉

此粉純用上等藥料配製而成用以浴身可免皮膚之患氣味馨香落水滑利浴後周身爽快功能殺蝨去垢止癢消毒如有皮膚濕毒疥癩等症以之洗浴靈效非常久蒙用家稱贊并錫以皮膚燕梳之徽號焉

皮膚燕梳 每樽價銀五毫

分銷處各大公司各大商店

香港東邊街德律風四五〇叁總局

廣州十八甫北約電話式壹壹式西局

南方香亞有限公司啟

中國印務公司

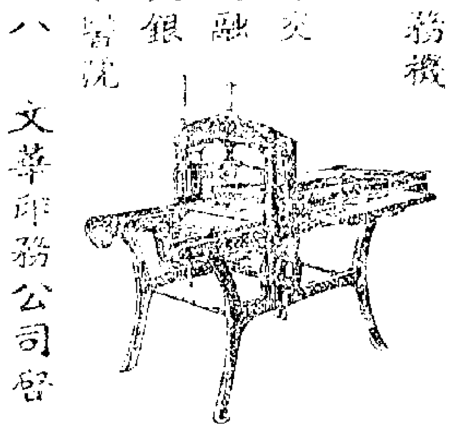

精印大小印務文件 完備精良 應有盡有 依時無悞 發售大小印務機器字粒 即買即交 特別通融 分期交銀

香港德輔道中高陞 文華印務公司啟 電話式五三八

妙法揸筋駁骨

本港新中香灣仔大奧打雲老威女男女師傅 ... 沙西港每日施漢 ... 可以各四天師男女 ... 久收客號冷 另計銀壹樓有電 車式欵下機 轎元迎 煲爐 費

壬戌年六月拾叁日 王同啟

香港大有限有公司招股廣告

物業競新奇人趨香美以致飲食服用莫不日新異門競爭而華界之潮流操之商場之勝負亦在乎適中利用地點所組織起後之見及此故特集資本以香港通用元分作式千五百股每股本銀壹百元以式十四號及至式號銀四紙合式十六號地址在德輔道中新建築叁層洋樓一所辦理各埠食品京果雜貨中西疋頭洋酒及一切升降機上海蘇杭貨物等類現經向香港政府註冊依照有限公司條例特此登報敬告各界諸君有表示同情者尚希從速認股以期利益均霑抱額滿見遺之憾至於認股章程取閱地址可向後列地址早日籌辦處設在德輔道中八十號式樓

電話壹零零八

代收股銀處 香港東方銀行德輔道中 香港捷記洋行雪廠街 香港紹昌洋行德輔道中

創辦人 方達堂 盧久初 岑董君 林佐賢 劉少伯 黃袞瑜 吳伯輝 陸載廷 陳卓廷 葉君蔭 李海東 周少初 廖潤生 蘇佩祖 陳祖洗 盧蒨棠 伍君毅 陳百鈞 劉訪初 盧仲覬 寫翰波 馬世圖 鍾錫時

癸亥年八月十九日 香港大有有限公司謹啟

印刷所 香港荷李活道 ... WAH TSZ YAT PO ... MAIL ... ON STREET ... KONG ... OCTOBER 1923 ... No. 227 ... 100.

本報價目 本港全年十三元 每月壹元式毫 中國內地及 ...